

setembre 2010

agenda cultural

11
DE SETEMBRE
2010
MARTORELL

Artidamestria



Ajuntament de Martorell

MARTORELL
viaoberta
a la cultura



3

Dv

Festa. **Barri Font de la Mina**. Del 3 al 5 de setembre. Vegeu programa editat a part. Org.: AV Font de la Mina.

4

Ds

Música. **Ball**. El Progrés. 23.00 h. Org.: El Progrés.

5

Dg

Música. **Ball**. El Progrés. 19.00 h. Org.: El Progrés.

9

Dj

Llibres. **Club de lectura**. Centre Cultural. 21.30 h.

10

Dv

Festa. **Diada Nacional de Catalunya**. Dies 10 i 11. Vegeu programa editat a part (foto de portada).



11

Ds

Música. **Ball.** El Progrés. 23.00 h. Org.: El Progrés.

12

Dg

Música. **Ball.** El Progrés. 19.00 h. Org.: El Progrés.

13

DII

Sortida. **Sortida a Talavera de la Reina.** Del 13 al 18 de setembre. Preu: 469 €. Org.: Esplai Gent Gran Buenos Aires.

16

Dj

En família. **L'hora del conte.** Auditori Joan Cererols del Centre Cultural. 18.00 h. A càrrec d'Anna Mesalles.

17

Dv

Festa. **Barri Rosanes.** Del 17 al 19 de setembre. Vegeu programa editat a part. Org.: AV Barri Rosanes.



18

Música. **Ball.** El Progrés. 23.00 h. Org.: El Progrés.

Ds

19

Música. **Ball.** El Progrés. 19.00 h. Org.: El Progrés.

Dg

23

En família. **L'hora del conte.** L'@ula de la Casa de Cultura La Vila. 18.00 h. A càrrec d'Anna Mesalles.

Dj

25

Jornades Europees de Patrimoni: **La Capella de Sant Joan, 700 anys d'història.** 18.00 h. Capella de Sant Joan. C/ Pere Puig, 63. Gratuït.

Ds

Foto: Façana de la Capella de Sant Joan



25

Festa. **Celebració de la Festa d'Aniversari de l'Esplai La Vila.** 18.00. Casa de Cultura La Vila. Org.: Esplai Avis La Vila.

Ds

25

Música. **Ball.** El Progrés. 23.00 h. Org.: El Progrés.

Ds

26

Jornades Europees de Patrimoni: **Itinerari per l'antic camí ral de Martorell a Montserrat (tram de Martorell).** 10.00 h.
Punt de trobada: Pont del Diable. Gratuït.

Dg

26

Música. **Ball.** El Progrés. 19.00 h. Org.: El Progrés.

Dg

30

Festa. **Festa del Roser.** Del 30 de setembre al 3 d'octubre.
Vegeu programa editat a part.

Dj

Foto: Festa del Roser



Aula d'estudis 2010.

Biblioteca Francesc Pujols del Centre Cultural. Fins al 10 de setembre.
+ inf.: www.martojove.cat i al tel. 93 774 22 00. Org.: SIJ Punt Nord.

III Concurs O-Kàlia de Música Jove de Martorell.

Adreçat a grups de música de qualsevol estil que no tinguin editat cap CD o contracte amb cap companyia discogràfica. Termini d'inscripció fins el 24 de setembre. Premis: 1r: 500 € o bé 4 dies de gravació, edició i producció de la seva maqueta en un estudi professional + 100 còpies del Màster amb disseny de portada i llibret. Actuació de teloners durant la Fira de Primavera. 2n: 300 €. Actuació de teloners durant la Festa Major. 3r: 150 €. Actuació de teloners durant la Festa del Roser. Podeu consultar les bases íntegres a www.martojove.cat. Org.: Departament de Joventut. PMSAP.



Grup de bonsais.

Si t'agraden els bonsais i estàs interessat a forma part del Grup de Bonsais de Martorell, posa't en contacte amb nosaltres al tel. 635 664 198.

Cursos:

Pilates, ioga, risoteràpia, taller d'autoestima, Taller Sana el teu cos, de Louise H. Hay, taller del nostre nen@ interior i taller de reiki. Inf.: 670 255 744 (Rosa). Org.: Assoc Benestar.

T'agrada cantar?.

Cerquem gent com tu per a formar una coral. El Progrés. Assaigs. Dj., de 19.30 a 20.30 h. Només cal que et facis soci: 25 € anuals. Org.: El Progrés.

Balls de saló.

El Progrés. Iniciació, intermig, avançat i competició. Dc., de 21.00 a 22.00 h. Places limitades. Org.: El Progrés.



Pilates.

El Progrés. Grup I. Dll. i dc., de 19.30 a 20.30 h. Grup II. Dt. i dj., de 19.00 a 20.00 h. Places limitades. Org.: El Progrés.

Jazz modern per a nens i nenes.

El Progrés. Grup I. Dll. i dc., de 17.30 a 18.30 h. Grup II. Dll. i dc., de 18.30 a 19.30 h. Places limitades. Org.: El Progrés.

Tallers: musicoteràpia, ioga, memòria.

Esplai Buenos Aires. Org.: Esplai Buenos Aires.



Taller de porcellana russa i pintura de gravat en vidre.

Centre Cultural Solàrium. Tots els dc., de 20.00 a 21.30 h. A partir d'octubre es faran classes de Ball els dissabtes de 19.00 a 20.00 h i de 20.00 a 21.15 h. Inf.: 669 242 428 o al 93 775 26 12. Org.: Soldiby.

Aula de Teatre de Martorell curs 2010/2011.

Teatre i Dansa. Matriculació de l'1 al 15 de setembre, de 17.00 a 20.00 h, a la Casa Cultura la Vila. Tel. 93 775 54 81. Informació. Centre Cultural. Tel. 93 774 22 00 o al C/e: auladeteatredemartorell@gmail.com.



COLA-EXTRA

Tallers i monogràfics.

Inscripcions al SIJ PUNT Nord fins al 24 de setembre.

Cuina saludable d'avui.

Dates: del 14 d'octubre al 9 de desembre. **Horari:** dj. de 18.30 a 19.30 h. **Edat:** fins els 35 anys. **Lloc:** per determinar. **Preu:** 30 €.

Taller de màgia d'Aprop.

Dates: de l'1 d'octubre al 26 de desembre. **Horari:** dv. de 20.00 a 21.00 h. **Edat:** fins els 35 anys. **Lloc:** per determinar. **Preu:** 30 €.

Curs de fotografia artística.

Dates: del 13 d'octubre al 15 de desembre. **Horari:** dc. de 19 a 20 h. **Edat:** fins els 35 anys. **Lloc:** per determinar. **Preu:** 30 €.



JOVE FORMAT

Inscripcions al SIJ PUNT Nord fins al 24 de setembre.

Curs de monitors/es de lleure.

Dates: del 17 de setembre al 18 de desembre. **Horari:** dv. de 17.00 a 21.00 h. Ds. de 9.30 a 13.30 h. **Edat:** majors de 18 anys **Lloc:** Centre Cultural i Complex Educatiu. **Preu:** 185 €.

Curs de directores de lleure.

Dates: del 17 de setembre al 18 de desembre. **Horari:** dv. de 17.00 a 21.00 h. Ds de 9.30 a 13.30 h. **Lloc:** Centre Cultural i Complex Educatiu. **Requisits:** estar diplomats com a monitor/a, o tenir més de vint-i-tres anys abans d'iniciar el curs, acreditar una experiència suficient en l'exercici de l'educació en el lleure, segons criteri de l'escola i avalada per un/a director/a diplomada, i posseir el títol de batxillerat superior o formació professional de segon grau o equivalent, o estar en possessió del títol de diplomada en professorat d'EGB o en pedagogia o ciències de l'educació i acreditar la presència en actiu en una entitat d'educació en el lleure o experiència suficient en l'exercici de l'educació en el lleure segons criteri de l'escola i avalada per un/a director/a diplomada. **Preu:** 185 €. Inclou: 100 h de teoria, mancaran, 70 h de monogràfics pels alumnes que no tinguin els requisits, per tal d'assolir les 170 hores de formació.

JOVE FORMAT

Inscripcions al SIJ PUNT Nord fins al 24 de setembre.

Taller de Cinema Professional.

Dates: del 7 d'octubre fins a mitjans de març de 2011. **Horari:** dj. de 18.30 a 20.30 h. **Edat:** fins al 35 anys. **Lloc:** Casa de Cultura La Vila.

Preu: 50 € per trimestre. 2 trimestres.

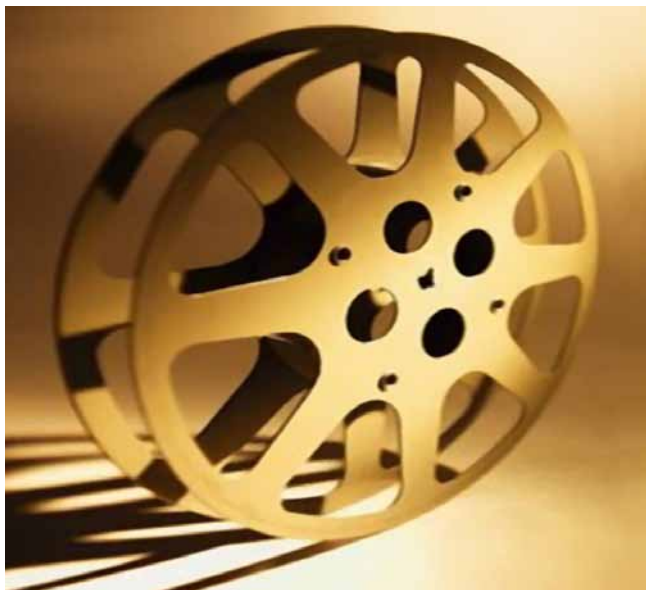

13a exposició Martorell Clàssic motor.

Sala exposicions de l'Enrajolada. Del 10 al 26 de setembre. **Inauguració dv. dia 10 a les 20 h.** De dt. a dv., de 10.00 a 14.00 h. Ds., dg. i festius d'11.00 a 14.00 h. Dijous de 15.00 a 18.00 h. Dilluns tancat. Org.: Amics de les Motos Clàssiques i Antiques (Els Mussols i clàssic Vespa Martorell). Col.: AM.

L'aparador: 50è aniversari de la Penya Barcelonista de Martorell.

Vestíbul del Centre Cultural. De dl. a ds., de 10.00 a 21.00 h, i dg. i festius de 10.00 a 14.00 h.

Exposició de fotografies del 3r Concurs de Fotografia submarina de YAHOOOH! Esport i lleure a la natura.

Del 13 al 20 de setembre. Vestíbul del Centre Cultural. De dl. a ds., de 10.00 a 21.00 h, i dg. i festius de 10.00 a 14.00 h. Org.: Yahoooh! Esport i lleure a la natura.

AVÍS

Recordeu que l'agenda cultural es farà arribar personalitzada als ciutadans interessats, ja sigui per correu habitual o en format digital.

El full de subscripció el podeu descarregar de la web municipal: www.martorell.cat i trametre'l al correu: cultura@martorell.cat.

També podreu emplenar els fulls de subscripció a l'Ajuntament, pl. de la Vila, 46. Tel. 93 775 00 50, i al Centre Cultural, pl. de les Cultures, s/n. Tel. 93 774 22 00.

Biblioteca Francesc Pujols del Centre Cultural.

Fins al 13 de setembre, De dl. a dv. de 16.00 h a 20.30 h. A partir del 14 de setembre, de dilluns a divendres de 16.00 h a 20.30 h i de dimarts a dissabte, de 10.00 a 14.00 h. Els usuaris que ho desitgin podran accedir a **Internet** de forma gratuïta, sol·licitant prèviament hora a la mateixa biblioteca. Adreça de correu electrònic: b.martorell.fp@diba.cat. Per a qualsevol consulta: Tel. 93 774 22 00. Plaça de les Cultures, s/n.

L'@ula, un nou espai d'estudi familiar a la Vila.

L'equipament estarà tancat fins al 10 de setembre. A partir del 13 de setembre, de dilluns a dijous de 17.00 h a 20.00 h. Els usuaris que ho desitgin podran accedir als PCs de consulta de forma gratuïta, sol·licitant prèviament hora al mateix equipament. Adreça de correu electrònic: aula@martorell.cat. Per qualsevol consulta: Tel. 93 775 32 54.

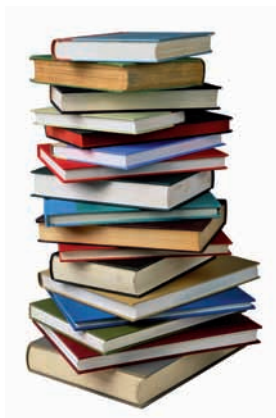

L'Enrajolada. Casa Museu Santacana.

C/ de l'Aigua, 1. De dt. a dv., de 10.00 a 14.00 h. Dijous, de 15.00 h a 18.00 h (a partir del 15 de setembre). Ds., dg. i festius d' 11.00 a 14.00 h. Tots els dl., tancat. Visita comentada tots els dies d'obertura a les hores en punt. Per a grups cal concertar prèviament la visita al tel. 93 775 07 95 o a l'adreça electrònica: m.martorell@diba.cat.

Museu Municipal Vicenç Ros.

Av. Vicenç Ros, s/n. És imprescindible concertar prèviament la visita al tel. 93 775 07 95 o a m.martorell.@diba.cat.





100,3 fm

Ràdio Martorell
emissora municipal

Tot el que fem, escolta-ho!

Canviem de dial a partir del mes de setembre
i passem al **91.2 fm**



**Diputació
Barcelona**
xarxa de municipis



Generalitat de Catalunya
**Departament de Cultura
i Mitjans de Comunicació**



Ajuntament de Martorell